

**Nr. 1.3.11 Ocieplenie nadproża z żaluzją  
okienną zewnętrzną**

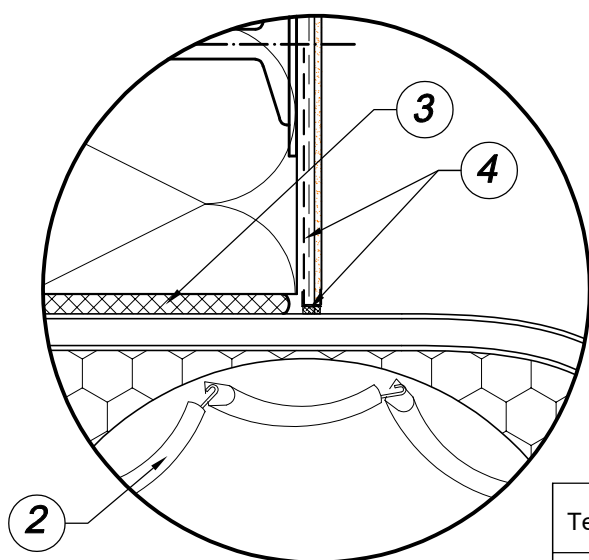
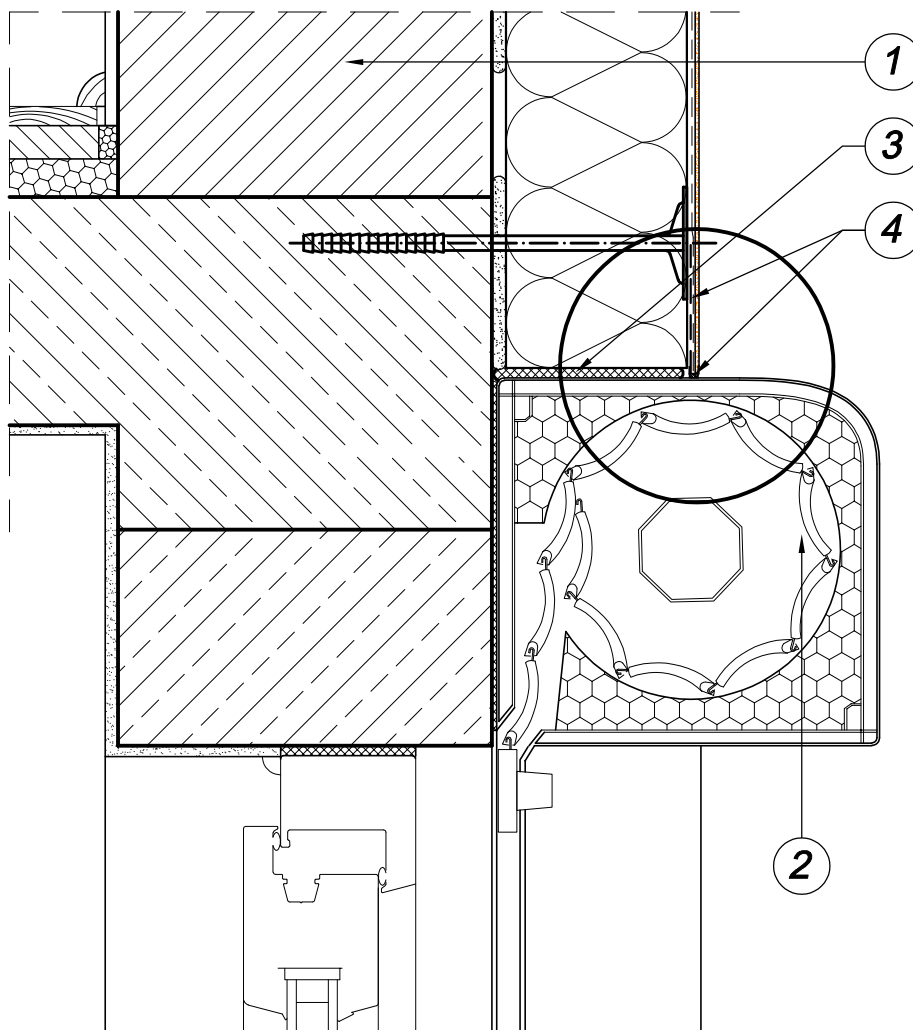

1. Ściana ocieplona w jednym z systemów według rysunków podstawowych numer 1.1.X
2. Żaluzja zewnętrzna
3. Pianka nisko rozprężna
4. Profil przyokienny z siatką

|               |   |                        |  |
|---------------|---|------------------------|--|
| Temat :       | Projekt termomodernizacji i zmiany kolorystyki elewacji budynku Ochotniczej Straży Pożarnej |                        |  |
| Lokalizacja : | 47-430 Rudy<br>ul. Juliusza Rogera 22 dz. nr 902/3  | Rysunki technologiczne |  |
| Inwestor:     | Gmina Kuźnia Raciborska<br>47- 420 Kuźnia Raciborska ul. Słowackiego 4                      | Podpis                 |  |
| Projektant :  | Józef Kwiatek upr. nr 348/93<br>47-400 Racibórz ul.Powstańców Śl 23                         |                        |  |
| Data :        | lipiec 2024   | Nr rys.T-12            |  |